Grille SEGA ?

Temps de réalisation : **3 minutes**

13 questions portant sur le nombre de médicaments consommés, l'humeur de la personne, son statut nutritionnel, un antécédent de chute …

Logistique de l'étude ?

Le consentement écrit est toujours signé avec le médecin.

Si l'aide de vie dépiste en premier, elle transmet la grille SEGA et communique les coordonnées de la personne à son responsable pour en informer le médecin qui organisera la consultation (Maison de Santé la plus proche, CH de Riom, Clinique La Chataigneraie).

Si le médecin dépiste en premier, il contactera directement l'aide de vie et/ou son responsable pour l'informer du dépistage à réaliser (grille SEGA).

Contact :

Guillaume DUCHER : 06 65 24 44 69
ducherguillaume@hotmail.com

Victor PIREYRE : 06 79 69 82 88
v.pireyre@gmail.com

Prise de rendez-vous consultation CH Riom : 04 73 67 86 51
(Prendre RDV avec le Dr PIREYRE, consultations les mercredis)

Prise de rendez-vous consultation Hôpital Privé La Chataigneraie (Dr DUCHER) : 04 73 40 82 01

Promoteur : CHU Clermont-Ferrand
58 rue Montalembert
63003 Clermont-Ferrand cedex 1
Délégation régionale à la recherche clinique

Hôpital Privé La Chataigneraie
Rue de la Chataigneraie
63110 Beaumont

Dépistage de la fragilité à domicile par les aides de vie

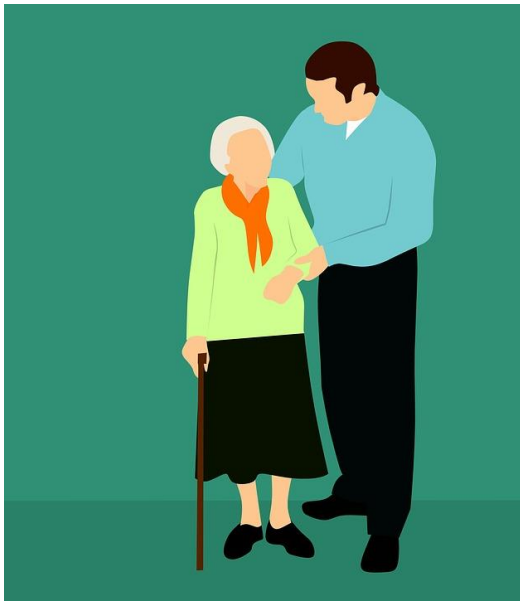

Version pour les professionnels

La fragilité, qu'est-ce que c'est ?

La fragilité, c'est le reflet d'une diminution des réserves de la personne, l'empêchant de s'adapter « normalement » à une situation stressante telle qu'une chute, une infection etc...

La personne âgée fragile développera de nombreuses complications suite à un événement médical parfois mineur

Quels sont les risques de la fragilité ?

La fragilité est un marqueur de risque d'événements péjoratifs tels que des incapacités, des chutes, une hospitalisation voire une entrée en institution. C'est une étape vers l'état de dépendance.

Pourquoi dépister la fragilité ?

Car il s'agit d'un état potentiellement réversible par prise en charge de ses déterminants, empêchant ainsi la survenue de complications graves.

Un dépistage précoce permet la mise en place d'actions adaptées, spécifiques.

Quels sont les signes de la fragilité ?

Ils sont nombreux, mais on peut citer la baisse de la vitesse de marche, la fatigue globale, la diminution de l'activité physique, la perte de poids…

Pourquoi proposer ce dépistage via les services d'aide à domicile ?

Parce que vous intervenez au plus près des personnes au quotidien et êtes de fait les plus à même d'effectuer un repérage précoce des problèmes de santé.

Vous devriez être reconnues pour cela

Comment se passera cette étude clinique ?

Les personnes pouvant être incluses ont **plus de 65 ans**, sont relativement **indépendantes à domicile** et ne sont **pas sous protection juridique.**

NB : La personne bénéficiant du service mais également son conjoint peut être dépisté.

Chaque aide de vie (responsable SAD, SSIAD, aide-ménagère, auxiliaire de vie, RMS…) peut participer au dépistage en évaluant la fragilité de la personne via la grille SEGA et en donnant une note entre 0 et 10.

Un médecin gériatre recevra la personne en consultation pour lui aussi évaluer la fragilité et proposer une prise en charge.

L'étude vise à déterminer si le dépistage de la fragilité que vous aurez réalisé à domicile par l'intermédiaire de la grille SEGA coïncide avec celui du médecin et peut être généralisé à tout le territoire.

Cela pourrait être une action de prévention forte avec mise en place de mesures correctrices au décours grâce à votre dépistage.